

Por tí, por min e por todas as compañeiras

Estes vindeiros catro anos van ser decisivos para todas e todos nós no ámbito de Política Social.



Con acordos asinados que exclúen á máis da metade do persoal dos beneficios da carreira profesional, que lanzan procesos selectivos nos que a promoción interna ou a estabilización non son máis que conceptos baleiros, onde se renuncia a recuperar o pactado no Convenio, o tempo de descanso, se renuncia á xornada de 35 horas, se impide un concurso de traslados previo e de resolución simultánea aos procesos selectivos e onde se condiciona a funcionarización, isto nos conduce a unha situación de inqueda e malestar.

O voto á CIG é a túa forza e a nosa, **un voto para que ninguén se quede atrás**. Un voto por as compañeiras e compañeiros que quedaron sen carreira profesional, un voto polos que queremos condicións de traballo dignas.

- ★ Fronte aos que non quixeron que os temporais e o persoal do Consorcio cobrasen a carreira profesional, o teu voto **por unha carreira universal e inclusiva**, para todos e todas.
- ★ Fronte aos que condicionaron a carreira á unha funcionarización, un voto **a favor de rematar coa chantaxe**.
- ★ Fronte aos que pactan ofertas de emprego ridículas e sen garantías, **un voto por uns procesos de estabilización dignos**.
- ★ Fronte aos que non contemplan a promoción interna, un voto a favor de **procesos masivos e previos á funcionarización**.
- ★ Fronte aos que non quixeron un concurso de traslados previo como persoal laboral nas prazas da Xunta de Galiza, **un voto a favor da mobilidade**.
- ★ Fronte aos que renunciaron a restaurar o Convenio, **un voto a favor de recuperar dereitos**.

A CIG presenta unha candidatura plural con compañeiras novas e outras con experiencia, tratando de representar a diversidade de centros, categorías e situacións. Unha candidatura con forza e con ilusión que garante que as cousas poden cambiar. Por iso o día 24 de outubro pedímosche,

un voto á **CIG**, un voto por ti, por min e por todas as compañeiras

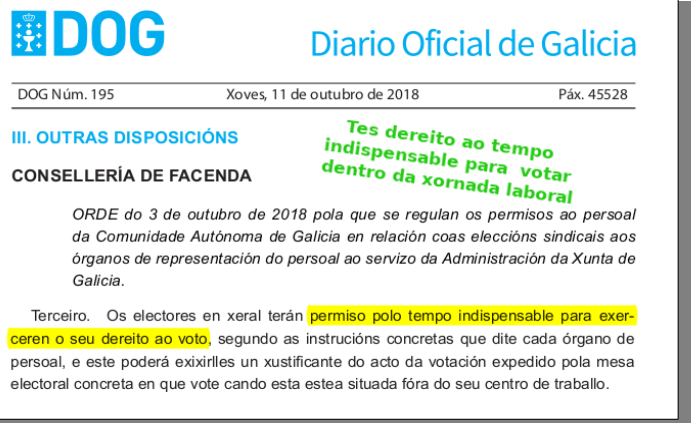

DOG Diario Oficial de Galicia

DOG Núm. 195 Xoves, 11 de outubro de 2018 Páx. 45528

III. OUTRAS DISPOSICIÓNS

CONSELLERÍA DE FACENDA

Tes dereito ao tempo indispensable para votar dentro da xornada laboral

ORDE do 3 de outubro de 2018 pola que se regulan os permisos ao persoal da Comunidade Autónoma de Galicia en relación coas eleccións sindicais aos órganos de representación do persoal ao servizo da Administración da Xunta de Galicia.

Terceiro. Os electores en xeral terán **permiso polo tempo indispensable para exercen o seu dereito ao voto**, segundo as instrucións concretas que dite cada órgano de persoal, e este poderá exixirles un xustificante do acto da votación expedido pola mesa electoral concreta en que vote cando esta estea situada fóra do seu centro de traballo.

Mesas, ámbitos e lugares de votación

MESA 1

EDIFICIO ADMINISTRATIVO DE VIGO. HORARIO: **9:00 – 18:00h.** Centros que votan:

- Edificio Administrativo
- Unidades De Discapacidade E Dependencia (Numancia/A Doblada)
- Hospedaría De Vigo
- Residencia Xuvenil Altamar
- Centros Sociocomunitarios De Vigo: Teis, Rivera Atienza, Calvario, Coia, Bouzas Vigo Centro
- Escolas Infantís: A Estrela, Relfas, Caeiro, Bouzas, Coia, Valadares, Rúa Palencia
- CAPM Vigo
- CEMVI
- Centro quérote

MESA 2

CRAPD. HORARIO: **8:00 – 17:00h**

MESA 3

CAPD DE REDONDELA. HORARIO: **8:00 – 17:00h.** Centros que votan:

- CAPD de Redondela
- Escola Infantil De Redondela
- Centro Sociocomunitario De Redondela

MESA 4

RESIDENCIA DE CAMPOLONGO. HORARIO: **8:00 – 17:00h.** Centros que votan:

- Residencia De Maiores De Campolongo
- Centro De Menores Avelino Montero
- Oficina Local De Pontevedra
- Unidades De Discapacidade E Dependencia
- Escolas Infantís: Campolongo, O Toxo, A Parda, Campus
- Centro Sociocomunitario De Pontevedra

MESA 5

A ESTRADA: RESIDENCIA DE MAIORES A ESTRADA. HORARIO: **8:00–9:45h.** Centros que votan:

- Residencia De Maiores De A Estrada
- Escola Infantil De A Estrada

SILLEDA: Escola Infantil De Silleda. HORARIO: **10:10 - 10:25h**

LALÍN POLÍGONO: Escola Infantil de Lalín. HORARIO: **10: 40 - 10:50 h**

VILA DE CRUCES: Escola Infantil De Vila de Cruces. HORARIO: **11: 15 - 11:20h**

LALÍN: ESCOLA INFANTIL LALÍN-PONTIÑAS. HORARIO: **11:45 – 12:45h.** Centros que votan:

- Oficina I+B
- Espazo Xove de Lalín
- Centro Sociocomunitario de Lalín
- Escola Infantil Lalín-Pontiñas

FORCAREI: ESCOLA INFANTIL DE FORCAREI. HORARIO: **13:30 -13:40h.** Centros que votan:

- Escola infantil de Forcarei.
- Campamento de Pontemaril

CERDEDO: CENTRO DE ATENCIÓN A PERSOAS MAIORES. HORARIO: **13:55 – 16: 00h.** Centros que votan:

- Centro De Atención A Persoas Maiores.
- Escola Infantil De Cerdedo.

A ESTRADA: RESIDENCIA DE MAIORES DE A ESTRADA. HORARIO: **16:30 – 17: 30h.** Centros que votan:

- Residencia De Maiores De A Estrada
- Escola Infantil De A Estrada.

MESA 6

SAÍDA DO EDIFICIO ADMINISTRATIVO DE PONTEVEDRA 8:30h

CAMPOLAMEIRO: Escola Infantil de Campolameiro. HORARIO: **9:30 – 9:40h**

MORAÑA: Escola Infantil de Moraña. HORARIO: **10:00- 10:10h**

BARRO: Escola Infantil de Barro. HORARIO: **10:30 – 10:40h**

PORTAS: CENTRO DE DÍA DE PORTAS. HORARIO: **10:55 – 11:30h.** Centros que votan:

- Centro De Día de Portas
- Escola Infantil de Portas

CALDAS DE REIS: Centro de Formación Ocupacional O Saiar. HORARIO: **11:45 – 12:05h**

VALGA: Centro de Día de Valga. HORARIO: **12:25 – 12:45h**

VILAGARCÍA DE AROUSA: Escola Infantil Carril- Vilagarcía. HORARIO: **13:15 – 13:30h**

VILAGARCÍA DE AROUSA: Centro Sociocomunitario de Vilagarcía de Arousa. HORARIO: **13:40 – 14:00h**

VILAXOÁN: Escola Infantil de Vilaxoán e Centro Sociocomunitario de Vilaxoán. HORARIO: **14:15- 14:25h**

ILLA DE AROUSA: Escola Infantil da Illa de Arousa. HORARIO: **14:55 – 15:10h**

O GROVE: Escola Infantil de O Grove. HORARIO: **16:50 – 17:00h**

VOLTA AO EDIFICIO ADMINISTRATIVO DE PONTEVEDRA PARA REALIZAR O ESCRUTINIO

MESA 7

SAÍDA DO EDIFICIO ADMINISTRATIVO DE VIGO ÁS 8:15h

COVELO: Escola Infantil do Covelo. HORARIO: **9:00- 9:15h**

CRECENTE: Escola Infantil de Crecente, HORARIO: **9:50-10:00h**

AS NEVES: Escola Infantil e Centro de Día de As Neves. HORARIO: **10:30- 11:00h**

PONTEAREAS: Centro de Atención ás Persoas Maiores. HORARIO: **11:30- 11:45h**

PORRIÑO: Escola Infantil de Doantes. HORARIO: **12:10- 12:30h**

PORRIÑO: Centro Sociocomunitario de Porriño. HORARIO: **12:35- 12:45h**

PORRIÑO: Oficina I+B Porriño. HORARIO: **12:50- 13:00h**

PORRIÑO: Escola Infantil de Torneiros. HORARIO: **13:05- 13:20h**

MOS: Escola Infantil de Veigadaña. HORARIO: **13:30 – 13:50h**

MOS: Escola Infantil de Porteliña. HORARIO: **13:55 – 14:10h**

MOS: Escola infantil de Cototorrón. HORARIO: **14:15– 14:30h**

VOLTA AO EDIFICIO ADMINISTRATIVO DE VIGO PARA O RECONTO ÁS 17:00h

MESA 8

SAÍDA DO EDIFICIO ADMINISTRATIVO DE VIGO ÁS 8:15h

SALVATERRA DE MIÑO: Escola Infantil de Salvaterra. HORARIO: **9:00 – 9:20h**

SALCEDA DE CASELAS: Escola Infantil de Salceda de Caselas. HORARIO: **9:40 – 10:00h**

TUI: CENTRO SOCIOCOMUNITARIO DE TUI. HORARIO: **10:30–11:00h.** Centros que votan:

- Centro Sociocomunitario De Tui
- Espazo Xove De Tui
- Escola Infantil De Tui

TOMIÑO: Escola Infantil Tomiño. HORARIO: **11:30 – 11:45h**

TOMIÑO: Escola Infantil Tomiño-Goíán. HORARIO: **12:00 – 12:20h**

O ROSAL: Escola Infantil O Rosal. HORARIO: **13:00 – 13:30h**

A GUARDA: Casa do Mar de A Guarda. HORARIO: **13:50 – 14.00h**

VOLTA AO EDIFICIO ADMINISTRATIVO PARA O RECONTO AS 17:00h

MESA 9

NIGRÁN: RESIDENCIA DE TEMPO LIBRE DE PANXÓN. HORARIO: **8:00 - 9:00h**

NIGRÁN: Escola Infantil de Nigrán. HORARIO: **9:20 – 9:45h**

GONDOMAR: Escola Infantil de Gondomar. HORARIO: **10:00 – 10:15h**

BAIONA: ESCOLA INFANTIL DE BAIONA. HORARIO: **10:45 – 11:30h.** Centros que votan:

- Escola infantil de Baiona.
- Oficina I+B
- Centrosociocomunitario de Baiona

OIA. Escola Infantil de Oia. HORARIO: **12:00 – 12:15h**

NIGRÁN: RESIDENCIA DE TEMPO LIBRE DE PANXÓN. HORARIO: **15:00 - 17:00h**

MESA 10

MARÍN LUGAR DE VOTACIÓN: RESIDENCIA DE MAIORES DE MARÍN. HORARIO: **8:00 -9:30h**

Centros que votan:

- Residencia de Maiores de Marín
- Escola Infantil Marín
- Oficina I+B

POIO. Escola Infantil De Poio. HORARIO: **10:00 - 10:20h**

COTOBADA. Escola Infantil de Cotobade. HORARIO: **10:40- 10.50 h**

PONTECALDELAS: Escola Infantil de Pontecaldelas. HORARIO: **11:10- 11:20h**

SOUTOMAIOR: Escola Infantil de Árcade. HORARIO: **11:40 - 11:50h**

VILABOA: Escola Infantil Vilaboa. HORARIO: **12:00 – 12:15h**

MOAÑA: Escola Infantil Moaña. HORARIO **12:40 - 13:00h**

CANGAS. Escola Infantil do Hío. HORARIO: **13:20 -13.40h**

CANGAS: Escola Infantil Choupana. HORARIO: **14:00 -14: 15h**

BUEU: Escola Infantil de Bueu. HORARIO: **14:30 - 14:45h**

MARÍN: Escola de Marín San Pedro. HORARIO: **15:00 - 15:10h**

MARÍN: Escola de Marín Seixo. HORARIO: **15:20 – 15:30h**

MARÍN: Residencia de Maiores de Marín. HORARIO: **15:40 - 17:00h**

Candidaturas da CIG ao Comité de Empresa de Política Social

CANDIDATURA DE TÉCNICOS

- | | | |
|-------------------------------------|-------------------------------------|-------------------------------------|
| 1. BEATRIZ RODRÍGUEZ DARRIBA | 41. SONIA CARBAJAL CASTIÑEIRA | 81. SONIA AMBROA MÉNDEZ |
| 2. REBECA QUINTILLÁN TILVE | 42. ROSA MARÍA BELLAS LUSQUIÑOS | 82. SANTIAGO FREITAS ALONSO |
| 3. ESTRELLA PAMPILLÓN SÁNCHEZ | 43. FRANCISCA ALVITE VIDAL | 83. LORENA RODRÍGUEZ BUGALLO |
| 4. TAREIXA MARIÑA LOURIDO GIRALDEZ | 44. ELADIO VARELA MARTÍNEZ | 84. MARÍA CARME PEREIRA DOMINGUEZ |
| 5. REBECA LÓPEZ PORTAS | 45. MARÍA ELENA MARTÍNEZ COSTAS | 85. MARÍA PILAR IGLESIAS PULIDO |
| 6. MARÍA JOSÉ GORIS CARDOSO | 46. LIDIA RODRÍGUEZ DÍAZ | 86. MARÍA JESÚS PARDELLAS CALVO |
| 7. DAVID CHAPELA PÉREZ | 47. MANUEL CALVO FERNÁNDEZ | 87. BEGOÑA ABAL AMORÍN |
| 8. CRISTINA LIBOREIRO PÉREZ | 48. RITA ESTÉVEZ GONZÁLEZ | 88. ANA BELÉN DOMÍNGUEZ LEMOS |
| 9. FÁTIMA CASTRO CASTIÑEIRAS | 49. TERESA GAYO SEQUEIROS | 89. SARA ROGEL CANCELO |
| 10. SARA MARÍA DOMÍNGUEZ SÁNCHEZ | 50. ANGELES ALONSO LASTRA | 90. LAURA FERNÁNDEZ IGLESIAS |
| 11. EUGENICA DE LA TORRE MALVIDO | 51. MÓNICA LUNA ÁLVAREZ | 91. IRIA MARÍA SOTELO PAZO |
| 12. MARÍA JESÚS GONZÁLEZ MARCOTE | 52. YAZMINA ÁLVAREZ RODRÍGUEZ | 92. ANA GARCÍA AUGUSTO |
| 13. ALEJANDRO FIUZA MOSQUERA | 53. ANA MARÍA FERNÁNDEZ BARBAZÁN | 93. MARÍA BENITA ESCOBAR VIDAL |
| 14. FABIAN ÁLVAREZ DÍAZ | 54. DIANA CADILLA COCHÓN | 94. LIDIA MARÍA GALLAS OTERO |
| 15. OLGA TREINTA GONZÁLEZ | 55. MARÍA ASUNCIÓN TIZÓN COLLAZO | 95. SALETA VÁZQUEZ ALLEGUE |
| 16. MARTA MIGUENS QUINTÁNS | 56. VANESA SIO MARTÍN | 96. MARÍA ISABEL BOUZADA DIEGUEZ |
| 17. MANUEL ÁLVAREZ FERNÁNDEZ | 57. MARÍA ANGELES SERRANO CONEJERO | 97. RAQUEL IGLESIAS GONZÁLEZ |
| 18. MARÍA DEL PILAR PEREIRA LAMEIRO | 58. MARÍA DEL SOL PÉREZ OGANDO | 98. PATRICIA SANTIAGO BLANCO |
| 19. MAGDALENA COVELO LÓPEZ | 59. LAURA ESTÉVEZ CORONADO | 99. VANESA GIL BARROS |
| 20. MARÍA DEL ROSARIO GARCÍA PINO | 60. MARÍA ANGELES LORENZO PÉREZ | 100. MARÍA SENRA PAZ |
| 21. ROSA MARÍA TORRES JAIME | 61. ANA ISABEL CARID GONZÁLEZ | 101. MARÍA REBECA MARIÑO GARCÍA |
| 22. MARTA BELTRÁN SEGUÍN | 62. NURIA ÁLVAREZ FERNÁNDEZ | 102. ELENA ORTIGUEIRA POUSO |
| 23. CRISTINA VILLANUEVA PICANS | 63. CARMEN MARÍA GÓMEZ ESPÍNEIRA | 103. MARÍA VALVERDE ALONSO |
| 24. ENCARNACIÓN FERREIRO MARTÍNEZ | 64. IRIA ROCHA RODRÍGUEZ | 104. SONIA VÁZQUEZ TORRES |
| 25. LAURA VIDAL DOCABO | 65. MARÍA SONIA RODRÍGUEZ MARTÍNEZ | 105. MIRIAM CUERDO ELEXPURU |
| 26. MARÍA BEATRIZ MARTÍNEZ COSTAS | 66. PURIFICACIÓN COMESANA RAMILO | 106. ROCIO IGLESIAS MAGARIÑOS |
| 27. TANIA VARELA RODRÍGUEZ | 67. LORENA SANGABRIEL PÉREZ | 107. LAURA MARÍA FONTENLA GÓMEZ |
| 28. SONIA DIZ COSTAS | 68. ALBA ÁLVAREZ IGLESIAS | 108. MARÍA GONZÁLEZ GARCÍA |
| 29. JUAN DIEGO RAÑO OUVIÑA | 69. ANA MARÍA PELETEIRO ESTÉVEZ | 109. LUISA FRAGUAS LÓPEZ |
| 30. TAMARA ALONSO OTERO | 70. LUCÍA ÁLVAREZ FERNÁNDEZ | 110. PATRICIA CALVIÑO BLANCO |
| 31. MARÍA CARMEN BARREIRO OUBIÑA | 71. GEMMA OTERO OTERO | 111. MARÍA DRISSI DAOUDI GARCÍA |
| 32. CRISTINA CALVO REDONDO | 72. MIGUEL ÁNGEL ALCALÁ SÁNCHEZ | 112. MIGUEL SABORIDO ADRIO |
| 33. MARÍA ANGELES FERREIRA ÁLVAREZ | 73. IRIA ÁLVAREZ ROMÁN | 113. MARÍA ESTHER SUÁREZ BLANCO |
| 34. MARÍA PIÑEIRO PROL | 74. INMA VILLAMIL CADORNIGA | 114. ESTRELLA LAREO FERRO |
| 35. PATRICIA IGLESIAS PAZ | 75. MARÍA CAROLINA CAMIÑA CASTRO | 115. MMONTSERRAT CORTÁZAR COUCEIRO |
| 36. INMACULADA TORRES RODRÍGUEZ | 76. MÓNICA LAGO LAGO | 116. MARÍA LUISA BARROS SOUSA |
| 37. EVA MARÍA CASTRO GONZÁLEZ | 77. TAMARA GÓMEZ DÍAZ | 117. MARÍA GABRIELA FRUGONI ESCOBAR |
| 38. NURIA BARREIRO VILLAR | 78. MARÍA NATIVIDAD VELOSO GONZÁLEZ | 118. GRACIELA PIÑEIRO GARCÍA-LOUZAO |
| 39. EVA GEY LORENZO | 79. ANA MARÍA COMESANA ALONSO | 119. GUADALUPE PÉREZ DURÁN |
| 40. REBECA ALONSO SOMOZA | 80. AUREA RODRÍGUEZ CERQUEIRA | 120. MARÍA TRINIDAD NOVAS GANDÓN |



CANDIDATURA DE ESPECIALISTAS

- | | | |
|-----------------------------------|------------------------------------|---|
| 1. UXIO ZABALA IGLESIAS | 24. ROCÍO BÚA LEMOS | 47. ALBINA SABARÍS RIOBÓ |
| 2. MARÍA LUISA ALONSO GONZÁLEZ | 25. MARÍA TERESA FERNÁNDEZ SILVA | 48. MARÍA LUZ MOSTEIRO GARCÍA |
| 3. BERNARDINA PORRAL MOSQUERA | 26. MERCEDES LOUREIRO ANDUJAR | 49. MARÍA DEL PILAR BLANCO ALONSO |
| 4. LUIS PIÑÓN SOLLA | 27. RAQUEL GONZÁLEZ GIL | 50. PILAR SUEIRO IGLESIAS |
| 5. MARÍA CARMEN MEDINA HERRERA | 28. BELEN OCAMPO CARDALDA | 51. MARÍA TERESA GARCÍA BARREIRO |
| 6. MARÍA GONZÁLEZ REPRESAS | 29. M.HELIODORA MORALES DOMÍNGUEZ | 52. MARÍA JOSÉ ÁLVAREZ GODOY |
| 7. MARÍA MARTÍNEZ MARTÍNEZ | 30. EMERITA CASTRO ALONSO | 53. VÍCTOR CASIANO GÓMEZ RIVERA |
| 8. SERGIO MARTÍNEZ CALVO | 31. MARÍA PILAR POSADA BARROS | 54. M ^a CARMEN RODRÍGUEZ VÁZQUEZ |
| 9. JORGE ROMERO LIJÓ | 32. LUCÍA POCEIRO COLLAZO | 55. OBDULIA SALINAS MARTÍNEZ |
| 10. PATRICIA ACUÑA MARTÍNEZ | 33. ROSA ANA CAMPOS LAGO | 56. ELENA VILLAR CURRÁS |
| 11. MERCEDES PACHECO GÁNDARA | 34. MARÍA NURIA CARABELOS ÁLVAREZ | 57. CARMEN LÓPEZ LÓPEZ |
| 12. LORENA FANDIÑO CALDAS | 35. ISABEL DACUÑA GONZÁLEZ | 58. PURIFICACIÓN LORENZO COLLAZO |
| 13. MONTSERRAT PEDREIRA GONZÁLEZ | 36. MERCEDES BÚA FERRO | 59. DOLORES QUINTÁ VILLANUEVA |
| 14. MARTA SANDE APRAIZ | 37. MARÍA DEL CARMEN SOLLA LORENZO | 60. MARÍA DEL CARMEN PRIETO VIGO |
| 15. MÓNICA BARROS BARROS | 38. ANA MARÍA MOSTEIRO LAVANDEIRA | 61. LOURDES PARDO GÓMEZ |
| 16. SONIA LÓPEZ GARRIDO | 39. CRISTINA FERNÁNDEZ SOTELO | 62. MARÍA DEL CARMEN FOLGAR LENS |
| 17. ANA MARÍA MOARES NÚÑEZ | 40. LOURDES MARINO FERNÁNDEZ | 63. INÉS REY RODRÍGUEZ |
| 18. RICARDINA GONZÁLEZ GONZÁLEZ | 41. MANUEL MARTÍNEZ AMOEDO | 64. JOSÉ FERNÁNDEZ MARTÍNEZ |
| 19. GERMÁN VARELA LAGO | 42. VERÓNICA BARREIRO DURÁN | 65. CONCEPCIÓN MÉNDEZ ALONSO |
| 20. ANTON[A] LOUZAO BREA | 43. ANA COUTO BUCETA | 66. BALBINA SILVEIRA RIOBÓ |
| 21. XOSÉ LOIS PENA BUCETA | 44. ROLANDO AGRÁ CASALDERREY | 67. ESTRELLA RIOS PAREDES |
| 22. MARÍA ROSARIO PASCUAL HERMIDA | 45. BEGOÑA RIVEIRO MARTÍNEZ | 68. ESTRELLA DA COSTA BOULLOSA |
| 23. JOSEFA CRESPO GARRIDO | 46. SARA MERA GARCÍA | |

Colexio de técnicos



Bea Rodríguez Darriba



Rebeca Quintillán Tilve



Estrella Pampillón Sánchez



Mariña Lourido Giráldez



Rebeca López Portas



María José Gorís Cardoso



David Chapela Pérez



Cristina Liboreiro Pérez



Fátima Castro Castiñeiras

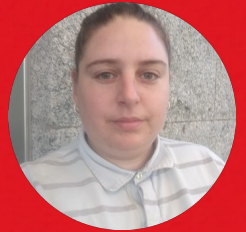

Sara Domínguez Sánchez

Colexio de especialistas



Uxío Zabala Iglesias



Marisa Alonso González



Diina Porral Mosquera



Luis Piñon Solla



Carmen Medina Herrera



María González Represas



Marisa Martínez Martínez



Sergio Martínez Calvo



Jorge Romero Lijó



Patricia Acuña Martínez

Xoves, 24 de outubro

Eleccións sindicais

Comité de empresa de Política Social

